Mentimeter

Conversations sur la Localisation

Une série organisée par le groupe de travail Antiracisme et Localisation du GNC

Session 1 : Quels sont les défis auxquels sont confrontés les acteurs locaux et nationaux ?

Bienvenue

Merci de nous avoir rejoints

Veuillez-vous présenter dans le **chat**

Si vous représentez un **acteur local ou national**, dites-nous quelque chose sur votre organisation ou agence/département, et partagez le lien de votre site web ou celui de votre page Facebook dans le chat

Aperçu de la série

Session 1 : Quels sont les défis auxquels sont confrontés les acteurs locaux et nationaux ?	**28 juillet**	**15h00 CEST**
Session 2 : Comment le collectif GNC peut-il soutenir les acteurs locaux et nationaux ?	**29 juillet**	**15h00 CEST**
Session 3 : L'avenir de la localisation et de l'action locale	**30 juillet**	**15h00 CEST**

Déroulement de la session

- Série de **sondages** interactifs
- **Discussion ouverte** tout au long de la session
- N'hésitez pas à activer votre **micro** pour prendre la parole
- Partagez vos réflexions et idées dans le **chat**
- Les questions peuvent être redirigées **vers le groupe**

Mentimeter

Quel type d'organisation ou d'agence représentez-vous ?

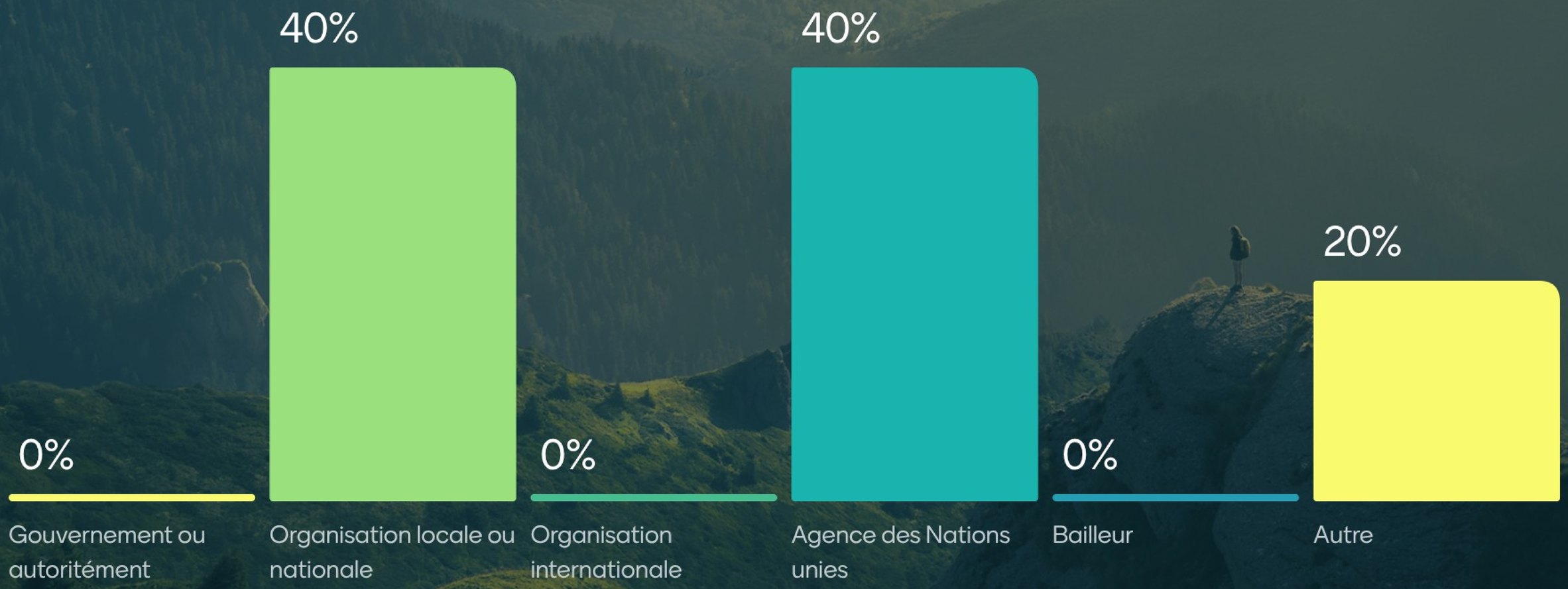

1 5

Mentimeter

D'où nous rejoignez-vous aujourd'hui ?

0%
Asie de l'Est et Pacifique

0%
Asie du Sud

13%
Afrique de l'Est et du Sud

63%
Afrique de l'Ouest et centrale

0%
Moyen-Orient et Afrique du Nord

0%
Amérique latine et Caraïbes

0%
Asie centrale

25%
Autre

2

8

Mentimeter

pour les ALNs uniquement Au cours des six derniers mois, votre organisation ou agence a-t-elle été affectée par l'évolution du paysage de nutrition?

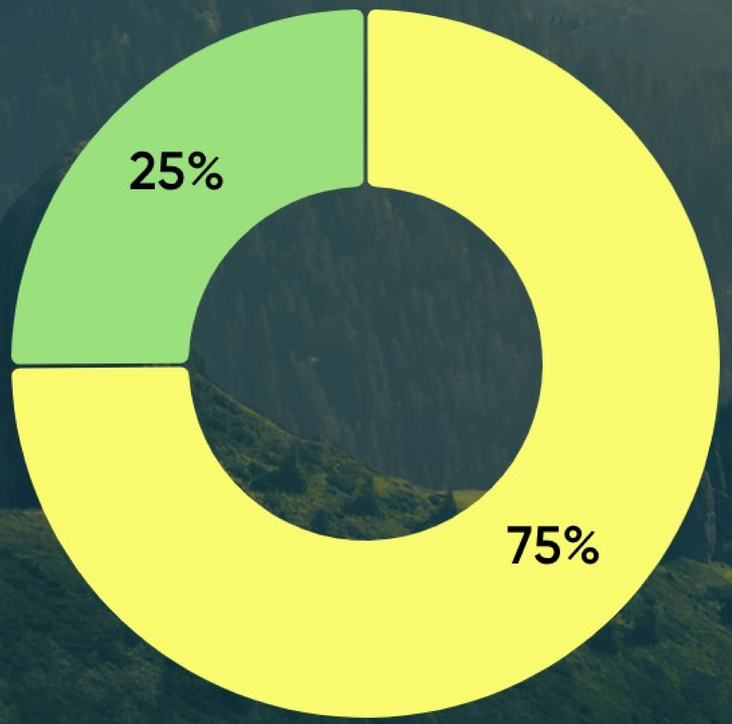

75%	Oui
25%	Non
0%	Incertain

1 4

Mentimeter

pour les ALNs uniquement Si votre organisation a été affectée, comment ? (défis et opportunités)

Reduction des fonds alloués à la Nutrition Arrêt brusque de certains projets et programmes Arrêt ou suspension des activités

OUI

diminution des cibles de la nutrition

Les activités Ont été arrêté

Perturbation des chaînes d'approvisionnement

Reduction des interventions en faveur de la nutrition dont la vaccination.

Arrêt de projet; mauvaises images au près des bénéficiaires

Possibilite d utiliser des nouvelles technologies pour faciliter certaines interventions dont l utilisation des drones

2

7

Mentimeter

pour les ALNs uniquement Si votre organisation a été affectée, comment ? (défis et opportunités)

Opportunités: Renforcement de la coordination multisectorielle Adoption de solutions innovantes Plaidoyer renforcé pour le financement de la nutrition Développement de capacités locales

Passer vers le développement des procédés de production local des intrants de prise en charge

Utilisation des produits locaux dans le traitement de la malnutrition aigue modere

2

7

Mentimeter

pour les ALNs uniquement Comment votre organisation ou agence s'adapte-t-elle, innove-t-elle ou réagit-elle activement aux changements ?

Adapter le budget au besoin reel urgent,se focaliser sur les zones les plus affectes

recherche d'autres bailleurs

Recherche active de financements auprès des partenaires privés

Intervention de plus en plus orienté vers le renforcement de capacités locales (communautaire) dans la prévention de la malnutrition (promotion ANJE)

pour ce qui concerne ADIZOSS, Notre organisation t s'adapte aux changements à travers une approche flexible, participative et basée sur les leçons apprises.

Implication communautaire. une partie des aliments servis provient du jardin communautaire pour traitement MAM

5

Mentimeter

Asante

Teşekkürler

ধন্যবাদ

Matondo Mingi

አመሰግናለሁ

Afoyo

धन्यवाद

ကျေးဇူးတင်ပါသည်

Mwebale

Obrigado

شكرًا

Gracias

Merci

Thank you